

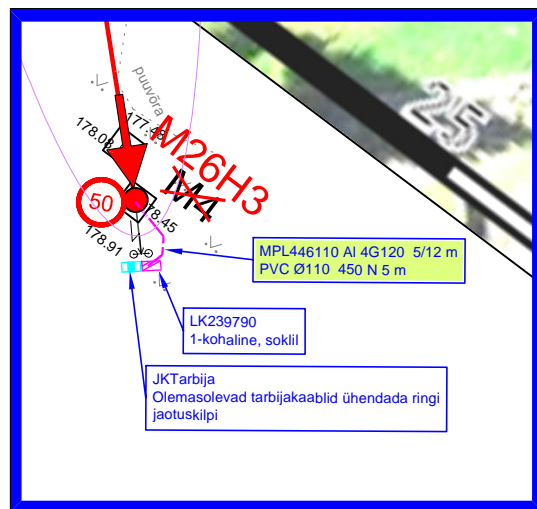

Tingmärke

- Projekteeritud KP õhuliini asendamine
- Projekteeritud MP maakaabel
- Projekteeritud jaotus- ja liitumiskapp
- Projekteeritud mast
- Projekteeritud tugi
- Projekteeritud mastalajaam
- Projekteeritud maandus
- Ol. olev KP maakaabel
- Katastriüksuse piir
- Maantee kaitsevöönd

Väljavõte 1 M 1:500



| | | | | | | | | |
|--|-----------|--|------------|---------------|----------|------------------------|--------|--|
| Projekt Otepää-Arula 10 kV fiidri rekonstrueerimine Otepää vallas Valgamaal (II etapp) | | | | | | Tellija Elektrilevi OÜ | | |
| Joonis Asendiplaani vaade 1 | | | | | | Joonise nr IP9159-K2-1 | | |
| Projekteeris | K. Kangro | | 04.05.2026 | +372 53045971 | Möötkava | M 1:1000 | | |
| Kontrollis | K. Maaten | | | +372 512 7053 | Staadium | | | |
| Projekti juht | | | | | Keel EST | Leht 2 | Leht 8 | |

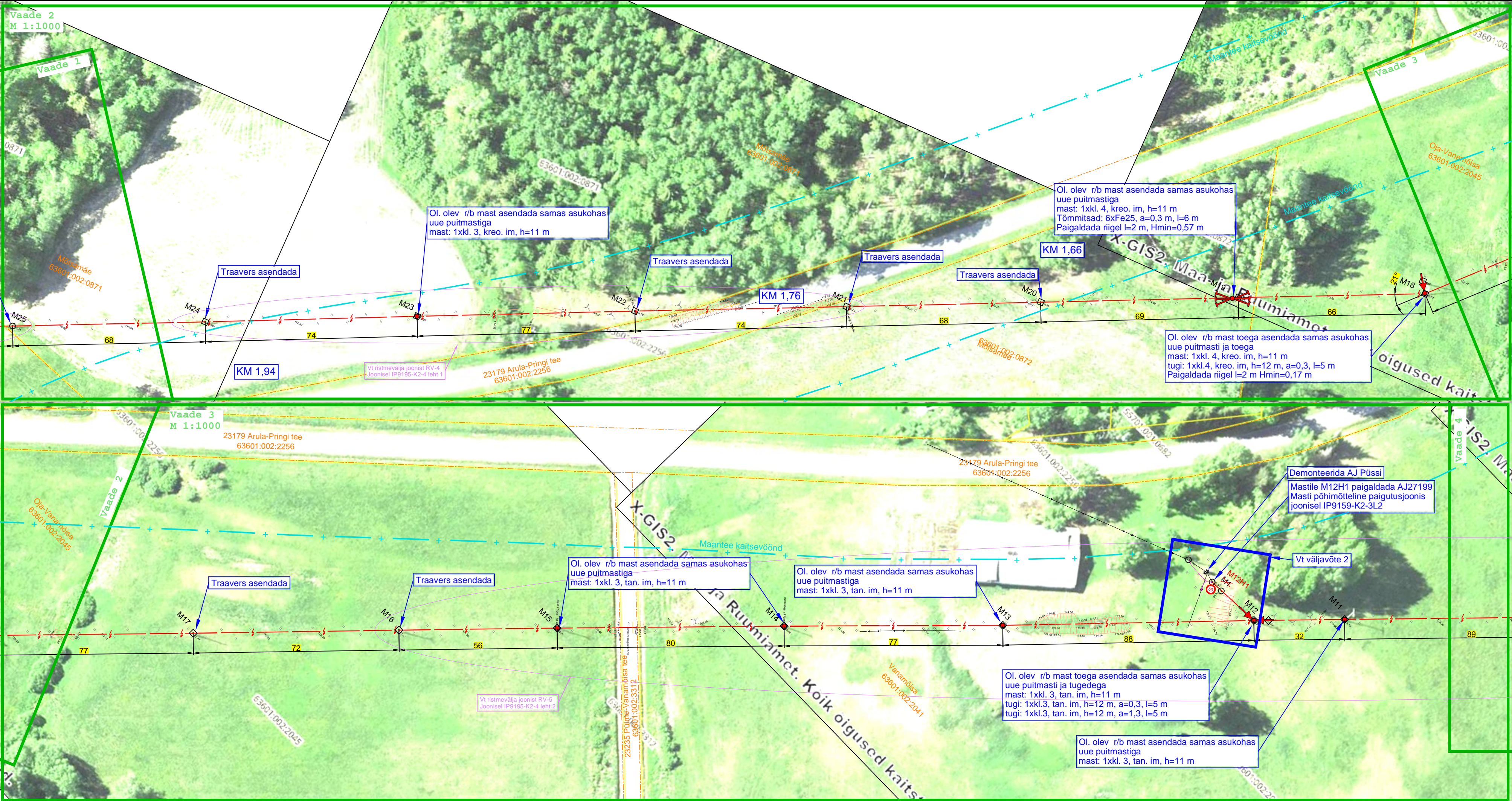

Tingmärke

- Projekteeritud KP õhuliini asendamine
- Projekteeritud MP maakaabel
- Projekteeritud mast
- Projekteeritud tugi
- Projekteeritud tõmmits
- Projekteeritud mastalajaam
- Projekteeritud maandus
- Ol. olev MP maakaabel
- Ol. olev MP õhuliin
- Katastriüksuse piir

Väljavõte 2
M 1:500

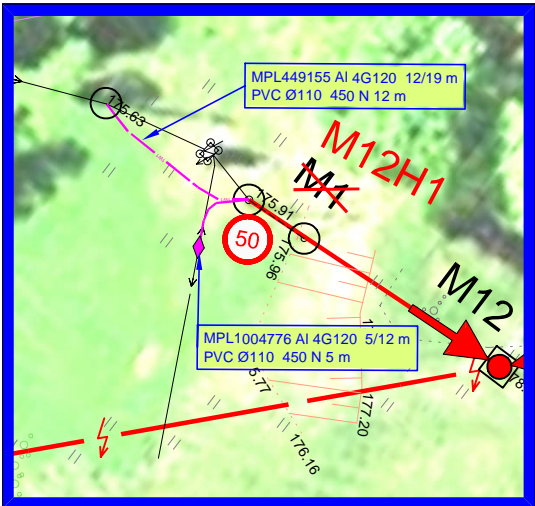

| | | | | | | | |
|--|-----------|--|------------|---------------|------------------------|----------|--------|
| Projekt Otepää-Arula 10 kV fiidri rekonstrueerimine Otepää vallas Valgamaal (II etapp) | | | | | Tellija Elektrilevi OÜ | | |
| Joonis Asendiplaani vaated 2-3 | | | | | Joonise nr IP9159-K2-1 | | |
| Projekteeris | K. Kangro | | 04.05.2026 | +372 53045971 | Möötkava | M 1:1000 | |
| Kontrollis | K. Maaten | | | +372 512 7053 | Staadium | | |
| Projekti juht | | | | | Keel EST | Leht 3 | Leht 8 |

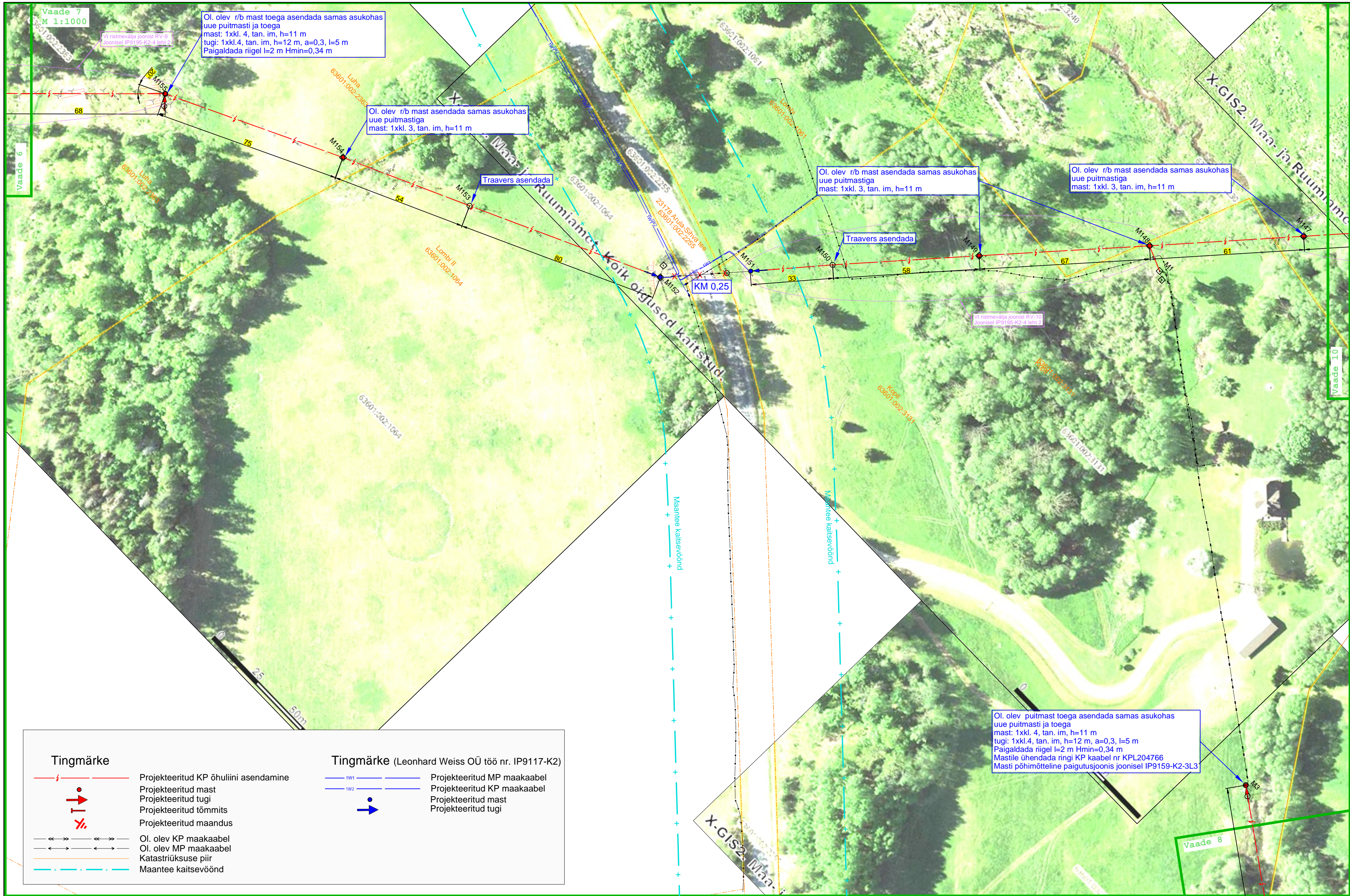

Tingmärke

- Projekteeritud KP õhuliini asendamine
- Projekteeritud mast
- Projekteeritud tugi
- Projekteeritud tõmmit
- Projekteeritud maandus
- Ol. olev KP maakaabel
- Ol. olev MP maakaabel
- Katastriüksuse piir
- Maantee kaitsevöönd

Tingmärke (Leonhard Weiss OÜ töö nr. IP9117-K2)

- Projekteeritud MP maakaabel
- Projekteeritud KP maakaabel
- Projekteeritud mast
- Projekteeritud tugi

| | | | | | | | | |
|--|-----------|--|------------|---------------|----------|------------------------|--------|--|
| Projekt Otepää-Arula 10 kV fildri rekonstrueerimine Otepää vallas Valgamaal (II etapp) | | | | | | Tellija Elektrilevi OÜ | | |
| Joonis Asendiplaani vaade 7 | | | | | | Joonise nr IP9159-K2-1 | | |
| Projekteeris | K. Kangro | | 04.05.2026 | +372 53045971 | Möötkava | M 1:1000 | | |
| Kontrollis | K. Maaten | | | +372 512 7053 | Staadium | | | |
| Projekti juht | | | | | Keel EST | Leht 5 | Leht 8 | |

LEONHARD WEISS
E-post: estonia@leonhard-weiss.com
Telefon: +372 601 2285
Registrikood: 12083348

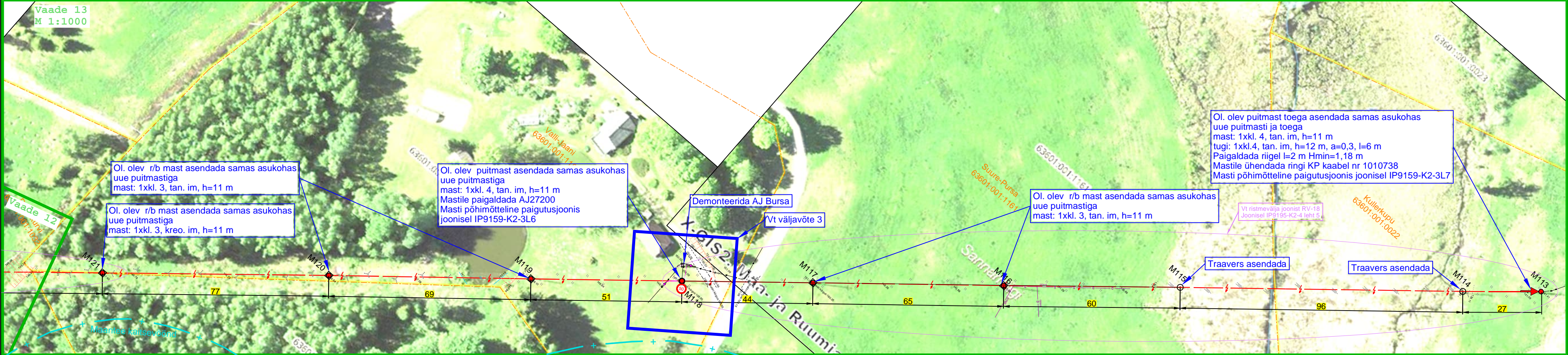
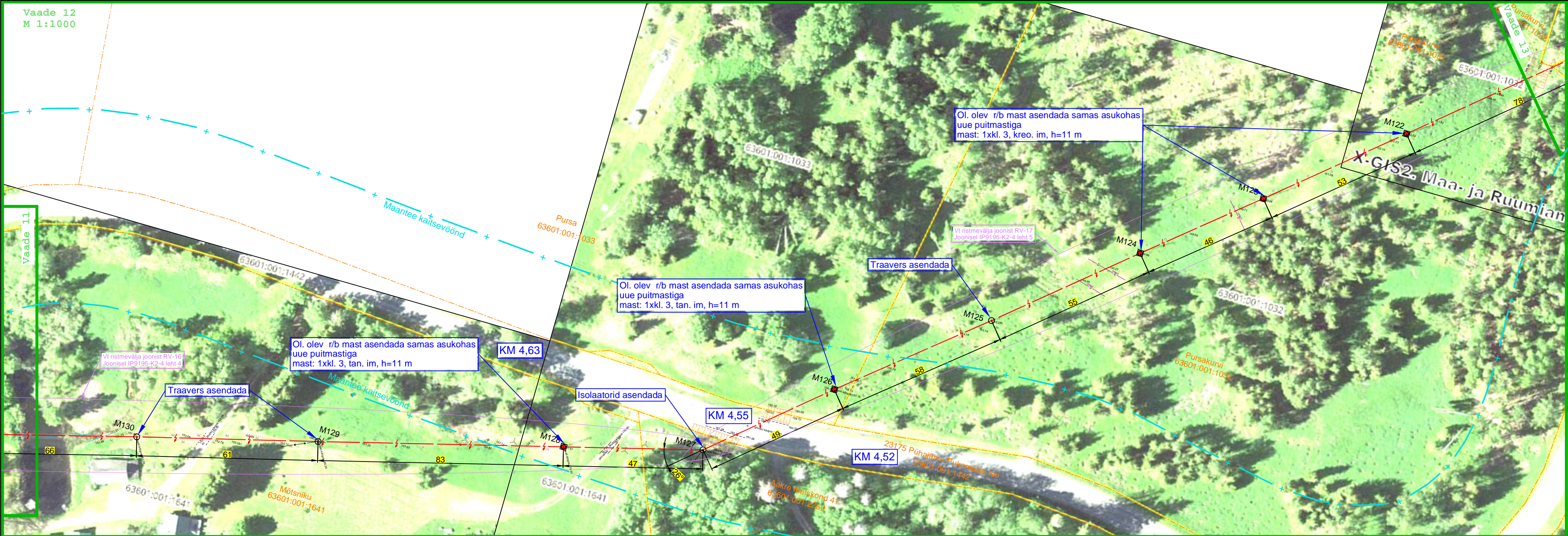

Tingmärke

- Projekteeritud KP õhuliini asendamine
- Projekteeritud MP maakaabel
- Projekteeritud mast
- Projekteeritud tugi
- Projekteeritud tõmmit
- Projekteeritud mastalajaam
- Projekteeritud maandus
- Ol. olev MP maakaabel
- Ol. olev дренаaz
- Katastriüksuse piir
- Maantee kaitsevöönd

Väljavõte 3
M 1:500

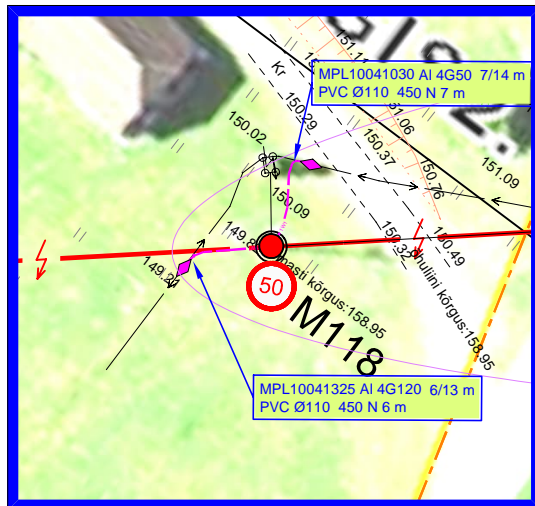

| | | | | | | | |
|---------|--|--|--|--|---------------------------|----------------|------------|
| Projekt | Otepää-Arula 10 kV fiidri rekonstrueerimine Otepää vallas Valgamaal (II etapp) | | | | Tellijä | Elektrilevi OÜ | |
| | Joonis | | | | Asendiplaani vaated 12-13 | | Joonise nr |
| | K. Kangro | | | | 04.05.2026 | | Möötkava |
| | K. Maaten | | | | +372 53045971 | | M 1:1000 |
| | | | | | +372 512 7053 | | Staadium |
| | | | | | | | Keel |
| | | | | | | | EST |
| | | | | | | | Leht |
| | | | | | | | 8 |
| | | | | | | | Leht |
| | | | | | | | 8 |